FACULTY

Dott. GIORGIANNI Gabriele
Vice Presidente SITI Sicilia
Resp. UOS Coordinamento Operativo Attività Vaccinali Metropolitane e Provinciali - ASP Catania

Dott. GIUFFRIDA Salvatore
Direttore Generale AOE "Cannizzaro" Catania

Dott. LAGANGA SENZIO Giuseppe
Direttore Generale ASP Catania

Dott. LAZZARA Antonio
Direttore Sanitario AOUP "G. Rodolico - San Marco" Catania

Dott. MACCARONE Angelo
Direttore UOC Provvedditorato - ASP Messina
Presidente regionale AREPS Sicilia

Dott. PELLICANÒ Angelo
Consulente Agenas

Dott.ssa PITTELLA Cristina
Responsabile UFA Dipartimento Oncologico
ARNAS Garibaldi Catania

Ing. PUTIGNANO Guido
Esperto di AI applicata alla biomedical e alle biotecnologie

Dott. RUSSO Calogero
Direttore UOC Farmacia Territoriale ASP Enna

Dott. SANTONOCITO Giorgio Giulio
Direttore Generale AOUP "G. Rodolico - San Marco" Catania

Dott. SAPIENZA Mauro
Direttore Sanitario ARNAS Garibaldi Catania

Dott. SCALZO Giacomo
Dirigente Generale DASOE
Assessorato della Salute regione Siciliana

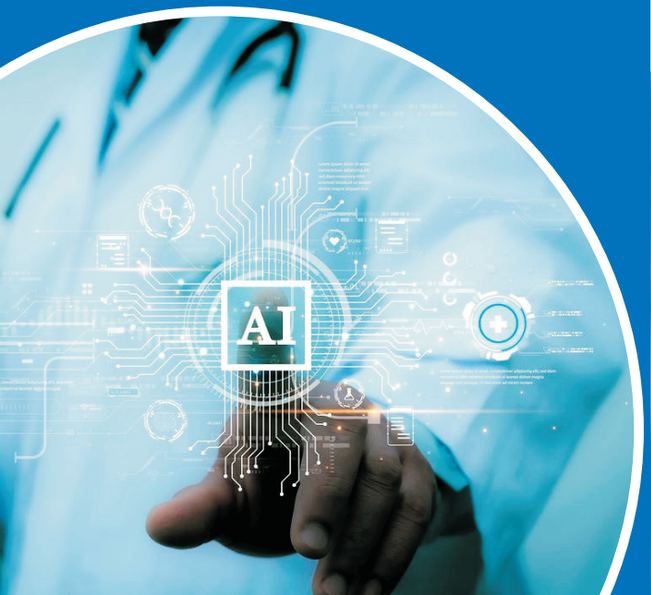

Destinatari

Medici Chirurghi:
Ematologia; Medicina interna; Oncologia; Anatomia patologica; Patologiaclinica (laboratorio di analisi chimico-cliniche e microbiologia); Igiene; Epidemiologia e sanità pubblica; Direzione medica di presidio ospedaliero.

Farmacisti:
Pubblico del SSN

La sede di svolgimento:
Sala meeting Hotel Plaza - Via Ruggero di Lauria, 43 Catania

Iscrizioni
La partecipazione è gratuita,
l'iscrizione è da effettuare all'indirizzo:
www.sineos.it/anmdo25ct o segreteria on-site

Ai fini dell'acquisizione dei crediti formativi ECM è obbligatorio:
- Soddisfare la corrispondenza tra professione del partecipante e professione cui l'evento è rivolto
- Aver preso parte almeno al 90% del programma delle attività dell'evento formativo
- Firmare il registro delle entrate e delle uscite
- Aver compilato i documenti richiesti in maniera dettagliata e consegnarli al termine dei lavori
- Aver superato la verifica d'apprendimento ECM (limite 75% di risposte corrette)
- Aver compilato e consegnato la scheda di valutazione dell'evento ECM.

Evento ECM N. **464438** Ed. n. 1
Numero max di partecipanti: 60
Numero di crediti assegnato: 6

Obiettivo Agenas:
11 - Management sistema salute.
Innovazione gestionale e sperimentazione di modelli organizzativi e gestionali

con la sponsorizzazione non condizionante di

Daiichi-Sankyo | AstraZeneca
astellas
Pfizer
Roche
MSD
abbvie
BD

Segreteria Organizzativa

SINEOS healthcare solutions
Siracusa - Milano
www.sineos.it

imr consulting
IMR srl
Provider ECM N. 1344

CATANIA
PLAZA HOTEL
V.le Ruggero di Lauria, 43

Convegno ANMDO
Evento ECM

Governare la Sanità che cambia: Governance, Farmaco e Direzioni. Strategie e digitalizzazione per l'efficienza e la sostenibilità

Responsabili scientifici
Daniela CUTULI
Sebastiano DE MARIA LA ROSA

VENERDÌ **12**
Dicembre 2025
08,30 - 17,00

con il patrocinio di

ANMDO ASSOCIAZIONE NAZIONALE DEI MEDICI DELLE DIREZIONI OSPEDALIERE
SEZIONE SICILIA

RAZIONALE

Il sistema sanitario italiano, come quelli di molti altri Paesi europei, si trova oggi ad affrontare sfide sempre più complesse: invecchiamento della popolazione, cronicizzazione delle malattie, innovazioni terapeutiche ad alto costo, disparità territoriali nell'accesso alle cure, e una crescente pressione sulla sostenibilità economica. In questo contesto, emerge con forza l'esigenza di rafforzare la governance del sistema, ottimizzare l'uso del farmaco e valorizzare il ruolo delle direzioni strategiche nella programmazione, nella gestione delle risorse e dei percorsi di cura. In un'epoca di rapida innovazione farmacologica, è cruciale trovare un equilibrio tra l'accesso equo alle terapie e la sostenibilità economic-sanitaria. Le direzioni strategiche delle aziende sanitarie e ospedaliere sono chiamate a guidare il cambiamento con visione, competenza e responsabilità.

Le strategie di programmazione sanitarie e le nuove tecnologie digitale devono trovare un rinnovato rapporto col mondo del farmaco dall'impresa che investe in ricerca all'accesso terapeutico appropriato nei percorsi di cura.

Sarannopre evidenziati alcuni casi per la parte organizzativa, clinico-assistenziale e logistica necessaria per la delocalizzazione sicura e appropriata di trattamenti oncologici ad alta complessità, con particolare attenzione al ruolo della Direzione Medica e alla collaborazione multiprofessionale, come esempio di attuazione concreta dei principi del D.M. 77/2022.

E' importante evidenziare il ruolo delle direzioni generali, sanitarie e amministrative nella guida del cambiamento.

Il convegno vuole offrire uno spazio di riflessione e confronto tra istituzioni, aziende sanitarie, professionisti, esperti e stakeholder, per condividere strategie e soluzioni operative orientate all'efficacia, all'innovazione e alla sostenibilità e desidera essere occasione di aggiornamento, confronto e costruzione di proposte operative per rendere il sistema sanitario in cui si opera quotidianamente, più equo, efficace e resiliente.

PROGRAMMA

08,30 **Registrazione e accoglienza partecipanti**

09,30 **Saluti e Introduzione**

- *Gianfranco Finzi* Presidente nazionale ANMDO
- *Sebastiano De Maria La Rosa* Presidente regionale ANMDO Sicilia

10,00 **PRIMA SESSIONE**

La Governance del sistema tra strumenti attuali e innovazione
Moderatori: *G. Calamusa - G. Giorgianni - A. Lazzara*

Analisi ed esperienza di strumenti di governance: PDTA e reti di patologia
M. Altini

La delocalizzazione delle immunoterapie oncologiche nelle Case di Comunità: un modello operativo di continuità ospedale-territorio
C. Pittella

Come innovare il flusso O-T per la governance dei percorsi di cura
A. Di Benedetto

L'importanza dei dati, delle tecnologie digitali, la telemedicine e l'IA
G. Putignano

11,00 **Q&A**

11,15 **Coffee Break**

11,30 **SECONDA SESSIONE**

Il Farmaco: Accesso, innovazione terapeutica e sostenibilità
Moderatori: *M. Ferrante - M. Sapienza*

Il ruolo di AIFA: nuove regole di rimborsabilità e prezzi dei nuovi farmaci
C. Russo

Strategie per una gestione appropiata e sicura del farmaco in O-T (focus ematologia, oncologia)
P. Amari

Politiche di acquisto e distribuzione dei farmaci (Focus: MR, ...)
M. A D'Agata

L'uso delle tecnologie digitali: dalla prescrizione alla terapia farmacologica
G. Fassari

12,30 **Dibattito interattivo** *(Relatori e Partecipanti)*

13,15 **Lunch Break**

14,00 **TERZA SESSIONE**

Direzioni: il ruolo dei Direttori tra visione, competenza e responsabilità
Moderatori: *G. Finzi - G. Scalzo - A. Pellicanò*

La leadership strategica nelle Aziende Sanitarie tra PNRR e DM/77
G. Laganga

Il ruolo "nuovo" della direzione sanitaria nel governo clinico
S. De Maria La Rosa

I "Quaderni ANMDO" strumenti informativi di riferimento: focus su disinfezione e antisepsi come integrazione tra evidenze, raccomandazioni e linee guida
R. Cunsolo

Rapporto tra governo clinico e qualità delle cure
G. Drago

Gestione delle Risorse umane ed economiche per favorire l'efficacia dei percorsi di cura
G. Giammanco

15,15 **TAVOLA ROTONDA QUALE EVOLUZIONE PER IL SISTEMA SANITARIO REGIONALE**
Conducono: *R. Cunsolo - S. De Maria La Rosa*
Partecipano: *L. Aprea - M. Castro - G. Centineo - S. Giuffrida - A. Maccarone - G.G. Santonocito*

16,30 **Take home message**

16,45 **Test ECM e Chiusura Convegno**

FACULTY

Dott. ALTINI Mattia
Direttore Generale Azienda USL Modena
Presidente SIMM
(Società Italiana di Leadership e Management in Medicina)

Dott. AMARI Paolo
Responsabile UOS UFA "UOC Farmacia"
ARNAS Civico Di Cristina Benfratelli - Palermo

Dott. APREA Luigi
Direttore Sanitario - Casa di cura Noto Pasqualino Palermo
Consigliere nazionale ANMDO

Prof. CALAMUSA Giuseppe
Professore associato di igiene generale
e applicata Università degli Studi di Palermo
Direttore Sanitario IRCCS OC
Associazione Oasi Maria SS. Troina (EN)

Dott.ssa CASTRO Monica
Direttore Amministrativo AOE "Cannizzaro" Catania

Dott. CENTINEO Giovanni
Direttore Sanitario Humanitas Istituto Clinico Catanese

Dott. CUNSOLO Rosario
Direttore Medico P.O. "S. Marta e S. Venera"
Acireale (CT) - ASP Catania
Consigliere nazionale ANMDO

Dott.ssa CUTULI Daniela
Dirigente Medico Direzione Sanitaria P.O. "G. Rodolico"
AOUP "G. Rodolico-San Marco" Catania
Segretario scientifico ANMDO Sicilia

Dott.ssa D'AGATA Maria Anna
Direttore Dipartimento Strutturale del Farmaco - ASP Catania

Dott. DE MARIA LA ROSA Sebastiano
Direttore Medico P.O. ARNAS Garibaldi Centro
ARNAS Garibaldi Catania
Presidente regionale ANMDO Sicilia

Dott. DI BENEDETTO Antonino
Direttore Medico P.O. Ingrassia
Direttore Dipartimento Attività Ospedaliera
ASP Palermo

Dott. DRAGO Giuseppe
Direttore Generale ASP Ragusa

Dott.ssa FASSARI Giuseppina
Direttore UOC Farmacia ARNAS Garibaldi Catania

Prof.ssa FERRANTE Margherita
Professore ordinario di igene generale e applicata
Università degli Studi di Catania
Direttore UOC Igiene Ospedaliera
AOUP "G. Rodolico - San Marco" Catania

Dott. FINZI Gianfranco
Presidente Nazionale ANMDO

Dott. GIAMMANCO Giuseppe
Direttore Generale ARNAS Garibaldi Catania